



Tour la Marseillaise, Marseille (2018)

55 000 m² de bureaux, 31 étages, 135 mètres de haut... avec de telles dimensions, La Marseillaise pourrait bien faire de l'ombre à sa "grande soeur" : la tour CMA-CGM située tout près du futur immeuble.

Après douze ans de péripéties, depuis l'acquisition du terrain par Marc Pietri, président de Constructa, la pose de la première pierre s'est déroulé le 17 décembre 2014 en présence notamment de Jean Nouvel, l'architecte du projet. La Marseillaise est la première des trois tours imaginées par les promoteurs pour dessiner la nouvelle façade maritime de Marseille.



Développée par le groupe Constructa avec les Ateliers Jean Nouvel et pilotée par sa filiale Constructa Urban Systems, la tour sera située à côté de l'immeuble de la CMA CGM, la tour la plus haute de Marseille, qui culmine à 147 mètres, dans le nouveau quartier Euroméditerranée.

Une façade vitrée de 17.000 m²

"Avec une structure mixte en acier et béton, 2.500 tonnes de charpente métallique et 85 pieux d'1,5 mètre de diamètre sur 30 mètres de profondeur seront nécessaires pour ériger cet IGH (immeuble de grande hauteur). La Marseillaise disposera d'une façade vitrée de 17.000 m² et sera parée de 3.500 brise-soleil", décrit la filiale Vinci Construction.

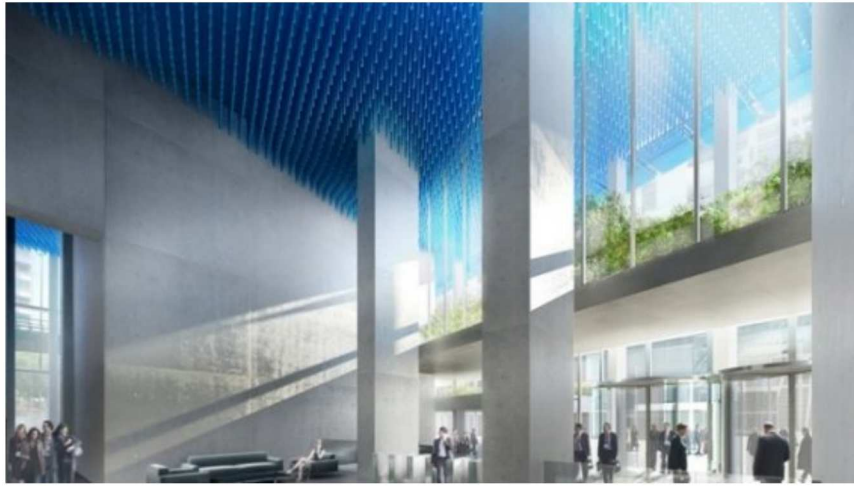

Les travaux sont ainsi menés par Dumez Méditerranée, Les Travaux du Midi et GTM Sud, autant de filiales de Vinci Construction France dans l'optique de créer 900 emplois directs et indirects, explique Vinci Construction dans un communiqué.

Collectivités et entreprises ont déjà réservé leur place. A elle seule, la Communauté urbaine Marseille Provence Métropole occuperait 12 des 31 étages pour ses besoins propres. La Chambre de Commerce et d'Industrie Marseille Provence envisagerait elle de louer le plus haut plateau de la tour pour y installer une partie de ses bureaux. Sodexo et Orange, entre autres, seraient aussi de la partie.

Livraison au deuxième trimestre 2018 pour un investissement de près de 180 millions d'euros



Futur(s) pour Marseille

Claude claud degoutte

04:35

LIEN WEB

OÙ ÇA ? Quais d'Arenc, 13002 Marseille

TEXTES <http://france3-regions.francetvinfo.fr/> et <http://www.batiactu.com/>

PHOTOS AJN Ateliers Jean Nouvel

TOURISME  MARSEILLE

Une information erronée ou à compléter, une photo ou un crédit manquant ?
[cliquez-ici](#) et rendez-vous dans [contact](#)

J'aime Partager 3 706

Suivre @TOURISMEMARSEIL

 +1

